

PT MANDIRI INTIPERKASA

DAFTAR ISI

- 1 Terbatas nya cahaya pada malam hari, saat shift malam
- 2 Statistik Kecelakaan Bulan Juli 2024
- 3 Hari Mangrove sedunia 2024
- 4 Antibiotik

MINIM NYA CAHAYA UNTUK PEKERJAAN SHIFT MALAM



Pekerjaan yang dilakukan pada malam hari sangatlah berpotensi terjadinya kecelakaan, selain disebabkan karena potensi fatigue bisa juga disebabkan karena keterbatasan penglihatan. Pekerjaan di area timbunan memiliki risiko yang amat tinggi, sebab jenis material yang telah lepas, jenjang yang tinggi serta keterbatasan penglihatan. Pekerjaan pada malam hari kondisi area timbunan sangat sulit diidentifikasi, apakah area tersebut kondisinya lunak, bergelombang atau terdapat retakan

Sejumlah kecelakaan yang terjadi di malam hari menyebabkan unit sarana terlindas oleh truk besar. Kebanyakan kecelakaan tersebut disebabkan terbatasnya pandangan. Dalam upaya untuk mengurangi terjadinya kecelakaan yang diakibatkan kurangnya penglihatan maka dibutuhkan pencahayaan atau penerangan yang cukup bisa dengan menambahkan lampu sehingga bahaya semisal retakan, serta bahaya yang lainnya bisa teridentifikasi

KECELAKAAN YANG TERJADI PADA MALAM HARI



SHE BULLETIN

PT MANDIRI INTIPERKASA



STATISTIK KECELAKAAN BULAN JULI 2024

Jumlah kecelakaan Berdasarkan Bulan Berjalan YTD 2024

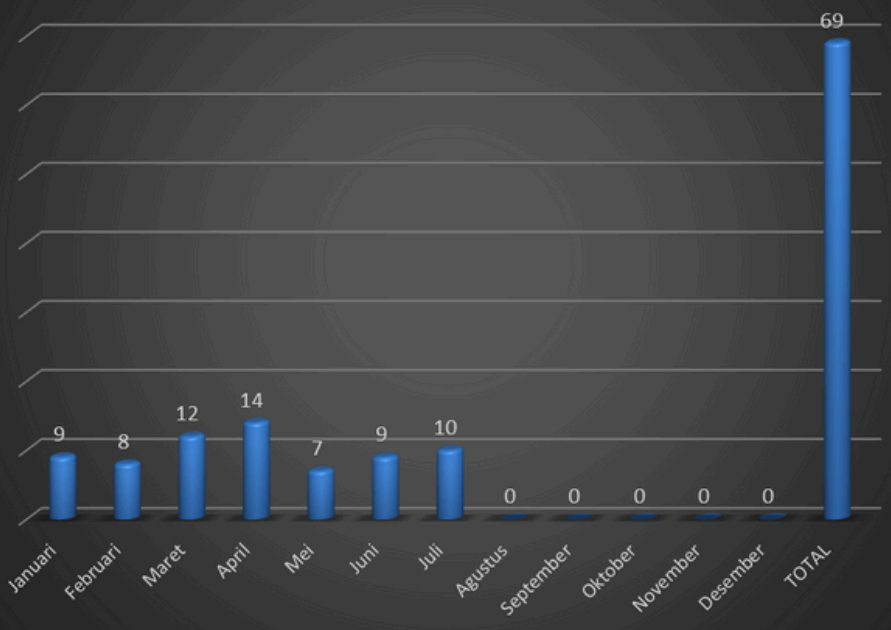

PADA BULAN JULI 2024 TELAH TERJADI 10 KASUS KECELAKAAN DENGAN KATEGORI SEBAGAI BERIKUT :

- 1. NEARMISS : 2 KASUS**
- 2. PROPERTY DAMAGE : 8 KASUS**

Jumlah Kecelakaan Berdasarkan Klasifikasi Jenis Kecelakaan YTD 2024

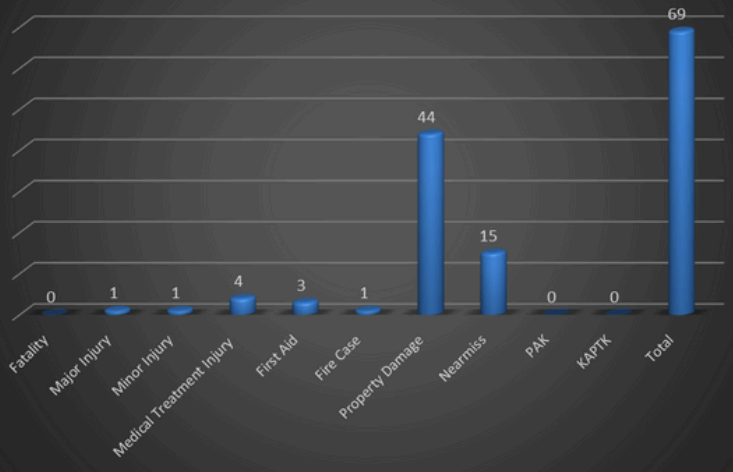

Jumlah Kecelakaan Berdasarkan Perusahaan YTD 2024

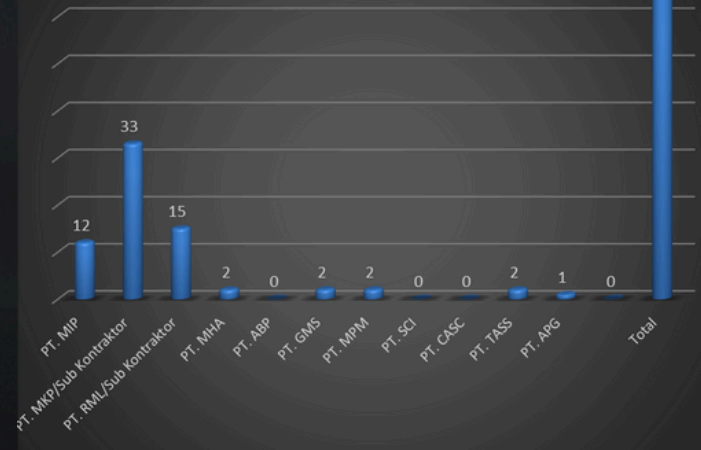

Hari Mangrove Sedunia

Diperingati setiap tanggal 26 Juli



Mangrove merupakan ekosistem yang langka, spektakuler, dan produktif di perbatasan antara daratan dan lautan. Ekosistem yang luar biasa ini berkontribusi terhadap kesejahteraan hingga ketahanan pangan.

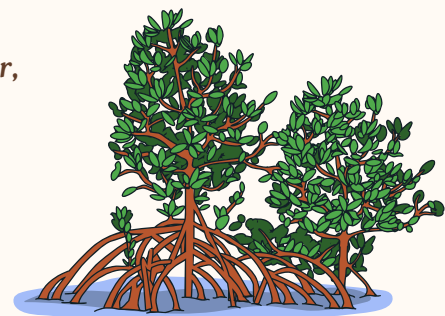

Tujuan Peringatan

Kesadaran Lingkungan

Bertujuan untuk meningkatkan kesadaran masyarakat tentang pentingnya ekosistem mangrove dalam menjaga keseimbangan lingkungan, mendukung keanekaragaman hayati, dan menyediakan sumber daya bagi manusia.

Konservasi dan Perlindungan

Peringatan ini mendorong upaya konservasi dan perlindungan terhadap ekosistem mangrove yang semakin terancam oleh aktivitas manusia seperti deforestasi, konversi lahan, dan perubahan iklim.

Pentingnya Mangrove

Mangrove memiliki peran penting dalam menjaga kesehatan pesisir dan ekosistem laut. Mereka berfungsi sebagai penahan gelombang badai, mencegah erosi pantai, menyerap karbondioksida, dan menyediakan habitat bagi spesies ikan dan satwa liar lainnya.

Dapatkan, Gunakan, Simpan & Buang

ANTIBIOTIK

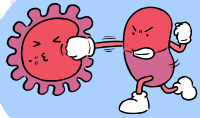

BIJAK ANTIBIOTIK



Tidak membeli Antibiotik sendiri tanpa resep Dokter

Tidak memberi Antibiotik sisa kepada Orang Lain



Tidak menggunakan Antibiotik Selain Infeksi Bakteri



Tidak menyimpan Antibiotik untuk persediaan di Rumah



Tanyakan kepada Apoteker terkait Informasi Obat Antibiotik



APA ITU ANTIBIOTIK?

Antibiotik adalah obat yang digunakan untuk mengatasi infeksi bakteri. Antibiotik bersifat :

1. bakterisid (membunuh bakteri)

2. bakteriostatik (menghambat berkembang biaknya bakteri)



DAGUSIBU ?

DA • **DAPATKAN** antibiotik dengan resep dokter cek tanda kadaluarsa



GU • **GUNAKAN** sesuai resep Dokter Harus dihabiskan sakit karena virus, No Antibiotik



SI • **SIMPAN** ditempat kering, jauh dari sinar matahari dan anak-anak jangan simpan antibiotik untuk penggunaan penyakit infeksi di masa yang akan datang



BU • **BUANG** antibiotik tidak boleh sembarangan. Jangan membuang di toilet atau wastafel (saluran air)



RESISTENSI ANTIBIOTIK

Resistensi antibiotik adalah kondisi dimana reaksi bakteri terhadap antibiotik tidak seharusnya sehingga antibiotik sudah tidak ampuh lagi dalam membunuh bakteri.



KOK BISA SIH???

Salah satunya dikarenakan pengobatan yang tidak tuntas ataupun berlebihan dalam menggunakan sehingga bakteri mempunyai kesempatan untuk mengenali antibiotik tersebut dan membentuk perlindungan khusus untuk melawan antibiotik.



WA KLINIK MIP

0815-4540-1900